

PLANO TOPOGRAFICO DE LOCALIZACION

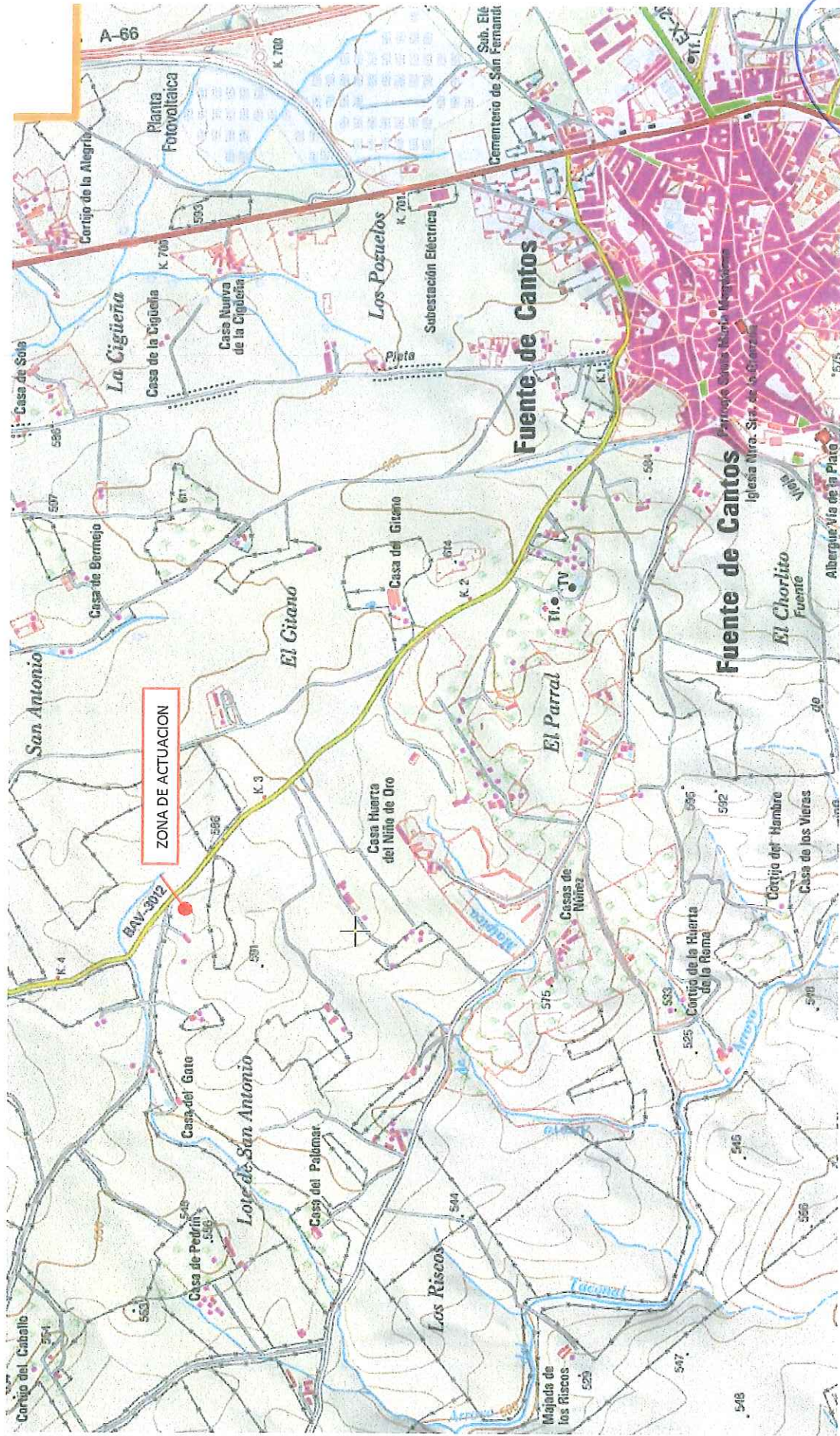



PLANO PARCELA CON ZONA DE ACTUACION

	<p>PROYECTO DE CONSTRUCCIÓN DE CENTRO DE RESIDUOS SOLIDOS PROCEDENTES DE OBRA CIVIL</p>	
<p>Fecha: NOVIEM. 2015</p>	<p>INGENIERO TECNICO AGRICOLA: Mario J. Mejias Castellón - Colegiado 1022 C/Carretera Alta, 32 - MONTEMOLIN (Badajoz)</p>	<p>PROMOTOR: VALENTIN BLANCO GUERRERO</p>
<p>Escala: 1/250</p>	<p>PLANOS: PARCELA CON ZONA DE ACTUACION</p>	
<p>Expediente: residuos</p>	<p>Emplazamiento: TERM. Mpal.: Fuente de Cantos (Badajoz) Propiedad: Valentin Blanco Guerrero</p>	
		<p>Nº: 2</p>



733351 / 4238603  
superf. zona de  
450m<sup>2</sup>  
733351 / 4238603  
733351 / 4238603



polig. 4  
pura 56

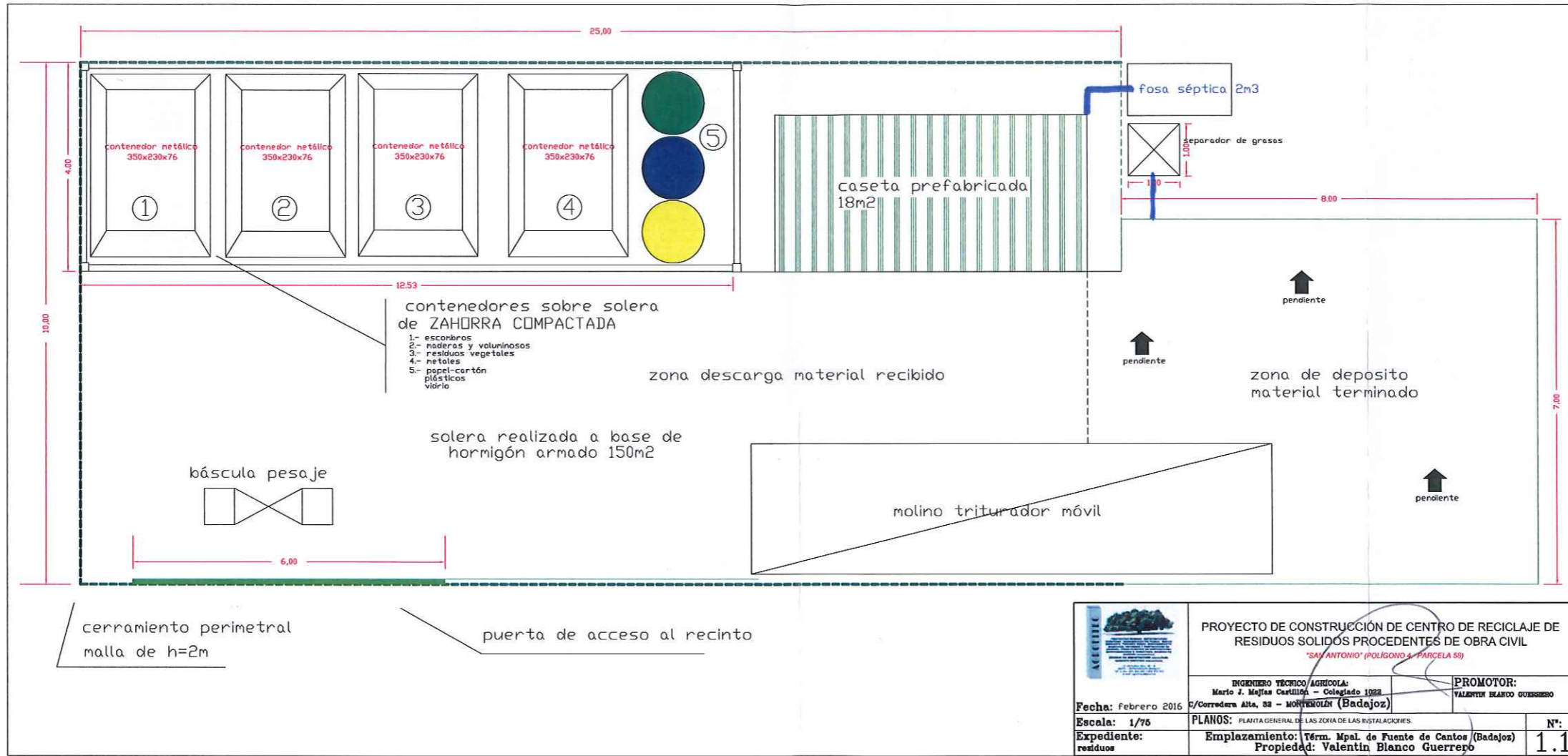

	<b>PROYECTO DE CONSTRUCCIÓN DE CENTRO DE RECICLAJE DE RESIDUOS SÓLIDOS PROCEDENTES DE OBRA CIVIL</b> <small>"SAN ANTONIO" (POLIGONO 4, PARCELA 58)</small>	
	<b>INGENIERO TÉCNICO AGRÍCOLA:</b> Mario J. Mejías Castillón - Colegiado 1022 <small>C/Corredora Alta, 32 - MONTEMOLÍN (Badajoz)</small>	<b>PROMOTOR:</b> VALENTIN BLANCO GUERRERO
<b>Fecha:</b> febrero 2016	<b>PLANOS:</b> PLANTA GENERAL DE LAS ZONAS DE LAS INSTALACIONES.	<b>Nº:</b>
<b>Expediente:</b> residuos	<b>Emplazamiento:</b> Térm. Mpal. de Fuente de Cantos (Badajoz) <b>Propiedad:</b> Valentin Blanco Guerrero	<b>1.1</b>

Mario J. Mejías Castillón  
 INGENIERO TÉCNICO AGRÍCOLA  
 C/Corredora Alta, 32  
 06291 MONTEMOLÍN (Badajoz)